

福祉体験報告

小学校へボランティアの皆さんと行って来ました!

昨年12月から町内の小学校でボランティアの皆さんと、車いす体験や、ガイドヘルプ体験などを行ってきました。この体験を通して、相手のことを自分のこととして考え、自分にどのようなことができるのか、身近な人への思いやりの気持ちを育むきっかけになったと思います。

P T Aや町内会・自治会、育成会、企業などで『福祉体験』をやってみませんか?

詳しくは、ボランティアセンターにお問い合わせください。



※体験のための福祉用具は、町内の事業所である「ケアサポート尾作設備」のご協力により、お借りしました。本当にありがとうございました。



被災地支援 物品販売

被災地支援として義援金付きの物品販売を、ボランティアネットワークみずほと共催で販売しました。

三陸に「買う支援」として、昆布の販売をし、義援金は「令和2年7月豪雨災害義援金」として、日本赤十字社へ2,052円送金しました。

多くの反響があったので、また次回も企画します。その際は、ぜひ皆さまの応援をよろしくお願いいたします。



「義援金の領収書」

集いの場

新型コロナウイルス感染症対策

～感染症対策に留意した活動のヒント～

皆さんの集まる場が、より安心安全になるよう感染症対策と活動の工夫をわかりやすく学べる講座です。

当初2月26日(金)に予定しておりました標記の講座は、緊急事態宣言の発令を受け下記のとおり延期しました。コロナ禍での開催ですので、オンラインを使用しての参加方法もあります。

詳しくは、ボランティアセンターにお問い合わせください。

日程:3月19日(金)

時間:午後1時30分～
午後3時

場所:ふれあいセンター

※オンラインでの参加も可能です

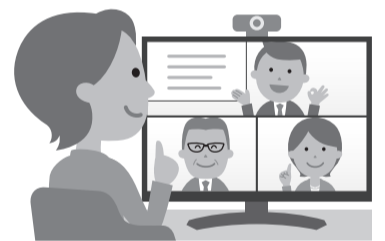

登録ボランティアグループ紹介

おひさまキッチン

「朝食を児童たちに提供し、朝ご飯の大切さを知り、人とのふれあいを楽しんでほしい」との思いから、ボランティアグループ『おひさまキッチン』が新たに立ち上がりました。

現在は瑞穂第一小学校が対象となっていますが、今後は地域を広げていくことも検討しているとのことでした。



やさしさの積み重ね

皆さまよりご寄付いただいた、使用済み切手と牛乳パックは、換金をしています。換金した貴重なお金は、ボランティアの皆さんが安全安心に活動できるよう保険料として活用させていただきます。ご協力ありがとうございます。

11月19日から2月19日 敬称略/五十音順

【個人】

雨宮 信之	後藤 涼子	関田 一美	直江 敬子	村山 隆敏
池谷 佐百合	齋藤 文登	高島 朝子	中里 弘子	森田 孝子
伊藤 歩望	佐々木 つづ子	高橋 みつ子	長谷川 房江	山崎 関男
伊藤 希実	佐藤 智子	高水 和輝	羽野 義明	山田 みつえ
伊藤 羽純	佐野 典子	高水 啓佑	林 育子	吉岡 秀子
伊藤 久子	紫 桃康勝	高水 陽貴	原 美子	吉崎 力雄
大野 富美子	島崎 友介	高水 麻央	原 島茂樹	匿
大橋 佳子	白鳥 瑤将	田嶋 俊幸	原 島 房子	
久保田 吉範	白鳥 綾将	田中 マキ	比留間 斉重	
栗原 利三	白鳥 鈴夏	田村 方人	弘 中 智佳子	
小暮 彰	鈴木 庸旦	戸谷 勇	福岡 三子夫	

【事業所等】

アイマックス・ガーデン	根岸 家	瑞穂町図書館
(株)ゼストクック	福祉センターあゆみの皆さま	瑞穂町福祉課
(株)タカヤマ	不二オフセット(株)	(有)吉岡自動車整備工場
高齢者在宅サービスセンターみずほ	富士化学(株)	T E S S H A (株)
さかえ町町内会の皆さま	瑞穂町高齢者福祉課	
デイサービスセンターお茶のみ処	瑞穂町地域課	